

# José Luis André

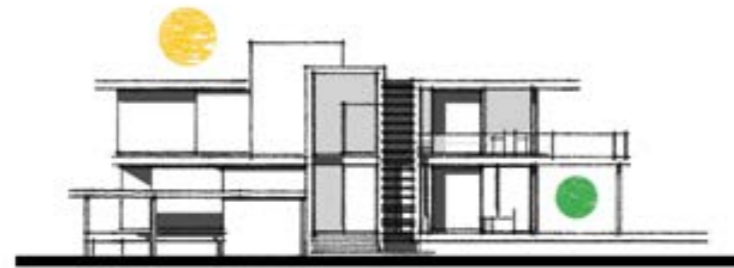

NOMBRE DE LA OBRA: EB HOUSE  
AUTOR: JOSÉ LUIS ANDRÉ ARQUITECTO  
PROGRAMA: RESIDENCIA UNIFAMILIAR  
UBICACIÓN: LOMAS DE LA TAHONA, CANELONES, URUGUAY  
ÁREA CONSTRUIDA: 560 M2  
AÑO: 2020  
FOTOGRAFÍA: CONTRALUZ FOTOGRAFÍA

El proyecto fue desarrollado para ocupar un fabuloso terreno esquina ubicado en la urbanización Lomas de la Tahona. La lectura del paisaje construido en el lugar y el estudio del asoleamiento y la orientación determinaron la estructura del proyecto. El resultado de las prolongadas entrevistas con los habitantes estableció un clima de trabajo fluido y armonioso que se traduce en la estética contemporánea que propone el volumen y la integración natural con el paisaje que propone. La materialidad es austera y efectiva, apela al hormigón, la madera, el vidrio y la piedra utilizada como recurso puntual. El acceso a la casa está marcado por un espacio con doble altura e incluye todas las comodidades del caso, despojado, baño social y conduce hacia un fantástico patio central que integra una isla verde que sorprende por su vigor.

En la planta baja la planta se abre en dos líneas que distribuyen el espacio con singular gracia, hacia un lado una sala de música, que suma un piano, el living, el comedor hacia el otro, el estar con cocina integrada. La planta fue resuelta de modo tal que integra a todos los ambientes naturalmente, por intermedio de mamparas vidriadas de piso a techo. En esta planta también se ubicó, en un extremo, un dormitorio para huéspedes y en otro el departamento de servicio que se vincula con el lavadero, la despensa, garaje y la cochera con capacidad para dos vehículos.







La planta alta contiene a la suite principal, de importantes dimensiones y los dormitorios para los chicos de la casa que son dos. Cada habitación es una suite independiente. Además hay otro dormitorio en suite que se usa como escritorio - estar íntimo -home theater.





La circulación en la planta baja planta alta está marcada por elementos de fuerte impronta plástica, como una gran biblioteca y una reja piso techo que reemplaza la baranda convencional de un metro y domina la doble altura del espacio. Allí se colocó una reja de varillas de obra piso-techo que dialogan con la baranda de la escalera que mantiene el mismo ritmo y textura.

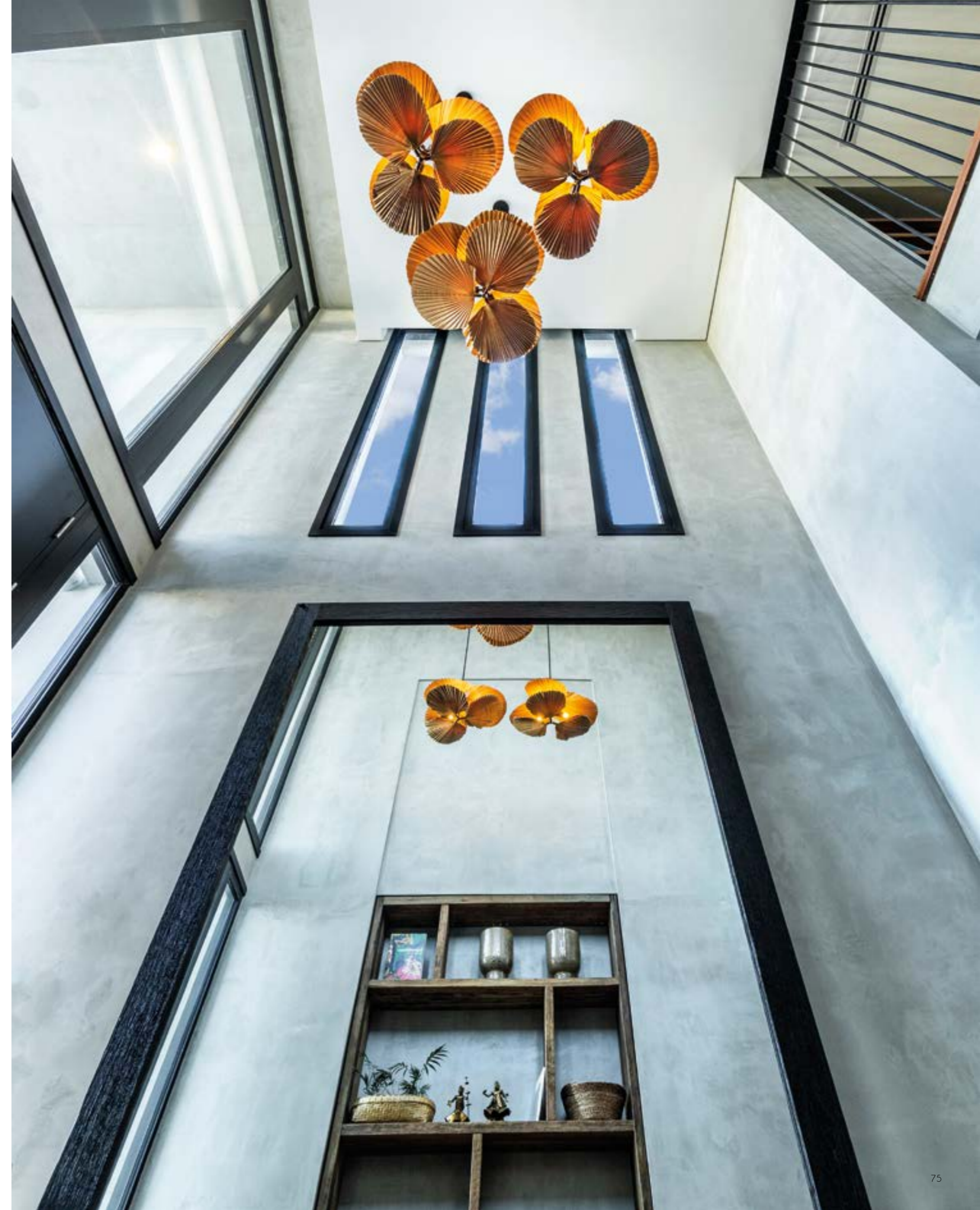



NOMBRE DE LA OBRA: EB HOUSE  
AUTOR: JOSÉ LUIS ANDRÉ ARQUITECTO  
PROGRAMA: RESIDENCIA UNIFAMILIAR  
UBICACIÓN: LOMAS DE LA TAHONA, CANELONES,  
URUGUAY  
ÁREA CONSTRUIDA: 560 M2  
AÑO: 2020  
FOTOGRAFÍA: CONTRALUZ FOTOGRAFÍA

#### ACERCA DEL AUTOR

La obra del Arquitecto José Luis André ha sido reconocida y premiada en varias oportunidades por sus proyectos residenciales. Desde sus comienzos ha trabajado en importantes estudios de Arquitectura, entre ellos destaca su pasaje por el Estudio del Arquitecto Carlos Ott, participando en innumerables proyectos de gran envergadura en Uruguay, Argentina, Chile, Alemania, España, Arabia Saudita, Emiratos Arabes y China. En el año 2005 decide independizarse y funda su propio Estudio. En este período ha proyectado y construido numerosas casas en Montevideo, La Tahona, Punta del Este, José Ignacio y en distintos departamentos del país. Ha realizado cursos de post grado en Arquitectura y otros vinculados al mundo de la inversión y los bienes raíces. Entre ellos, una especialización en Negocios Inmobiliarios.

